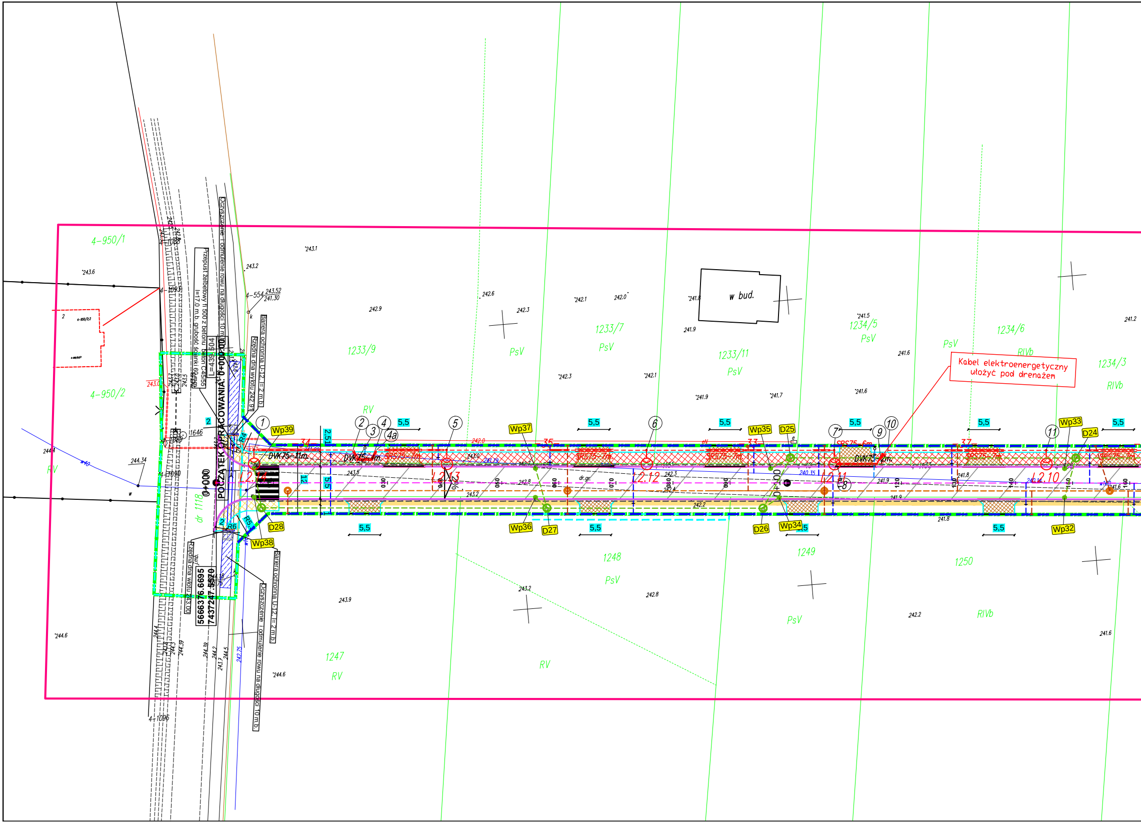
Oczyszczenie i odmulenie rowu na długości 10 m.b.
Przepust żelbetowy fi 500 z betonu beton C45/55 l=17.0 m.b. grubość ścianki 60 mm
L=439.504
POCZĄTEK OPRACOWANIA: 0+000.00
Rzędna dna wylotu 242.91
Bariera ochronna U-12, l=2 m.b.
Rzędna dna wlotu 243.00
5666376.6695
7437247.5570
Bariera ochronna U-12, l=2 m.b.
Oczyszczenie i odmulenie rowu na długości 10 m.b.
0+000
dr 1118
4-950/1
4-950/2
4-1099
4-1096
4-554
243.52
241.30
1646
1233/9
1233/7
1233/11
1234/5
1234/6
1234/3
1247
1248
1249
1250
RV
PsV
RIVb
w bud.
Kabel elektroenergetyczny ułożyć pod drenażem
DVK75–11m.
DVK75–4m.
DVK75–2m.
SRS75–7m
SRS75–6m
L2.14
L2.13
L2.12
L2.11
L2.10
0+100
Wp39
Wp38
Wp37
Wp36
Wp35
Wp34
Wp33
Wp32
D28
D27
D26
D25
D24
R4
R5
R6
5,5
2,51
12
1
2
3
4
4a
5
6
7
8
9
10
11
34
35
33
37
243.1
243.2
243.6
242.9
242.6
242.3
242.1
242.0
241.8
241.9
241.7
241.6
241.5
241.2
244.34
244.4
244.6
243.9
242.8
242.2
241.8
dr.gr.

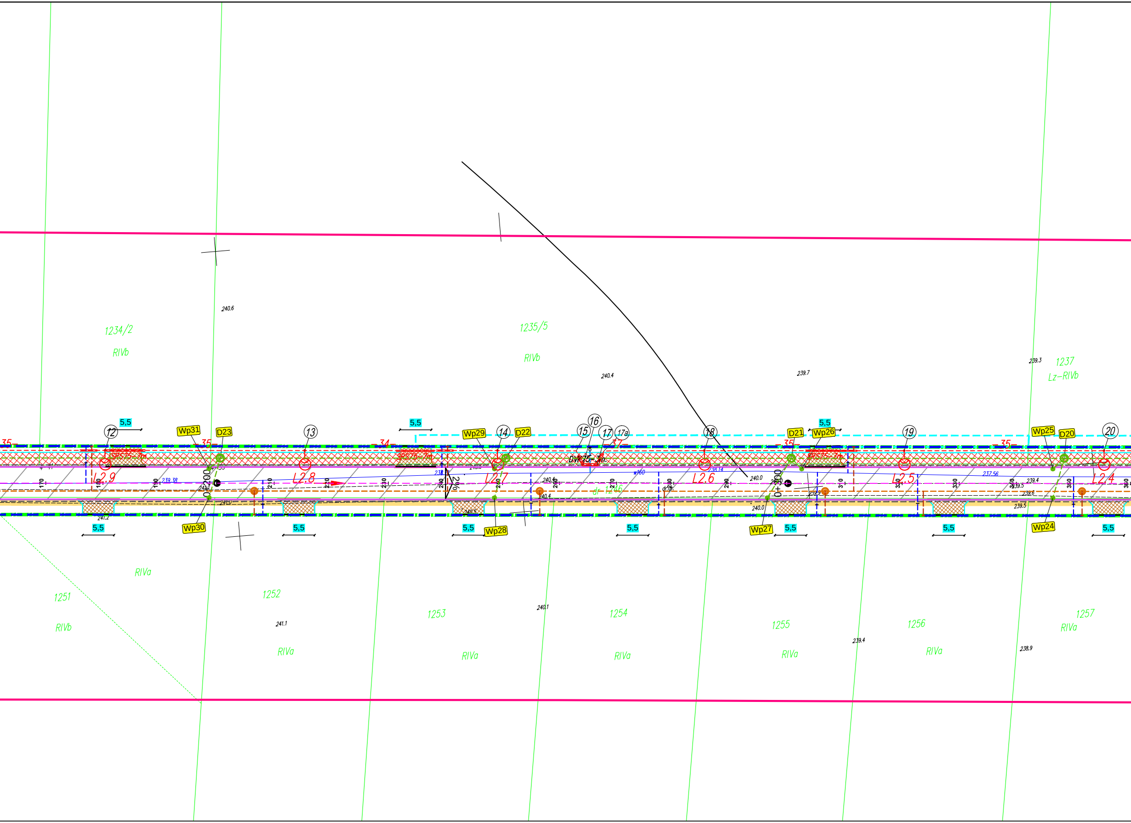

1234/2
RIVb
1235/5
RIVb
1237
Lz-RIVb
240.6
240.4
239.7
239.3
5,5
5,5
5,5
Wp31
D23
Wp29
D22
D21
Wp26
Wp25
D20
12
13
14
15
16
17
17a
18
19
20
35
34
35
37
35
35
SPS75-7m
SPS75-7m
SPS75-7m
DW75-3m
L2.9
L2.8
L2.7
L2.6
L2.5
L2.4
0+200
0+300
2%
239.38
238.14
237.56
240.0
240.4
241.0
240.5
239.9
239.5
239.4
239.6
dr 1246
170
180
190
210
220
230
240
250
260
270
280
290
310
320
330
340
350
360
5,5
5,5
5,5
5,5
5,5
5,5
5,5
Wp30
Wp28
Wp27
Wp24
241.2
RIVa
1251
RIVb
1252
RIVa
241.1
1253
RIVa
240.1
1254
RIVa
1255
RIVa
239.4
1256
RIVa
238.9
1257
RIVa

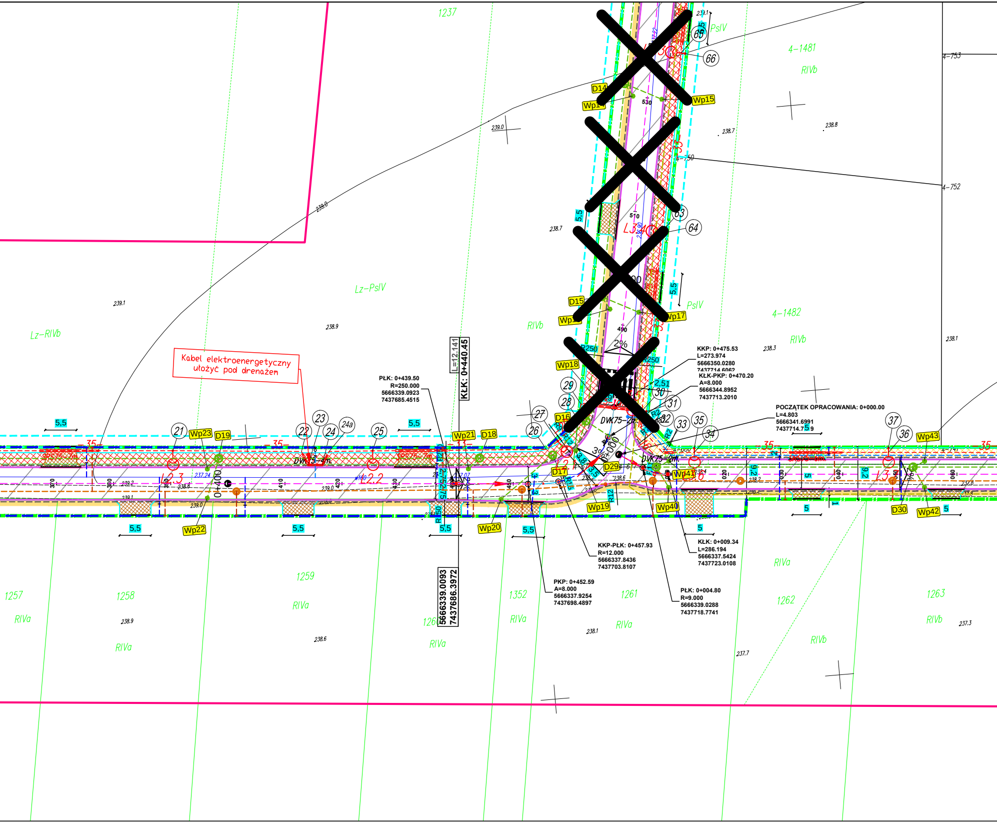
Kabel elektroenergetyczny
ułożyć pod drenażem
PŁK: 0+439.50
R=250.000
5666339.0923
7437685.4515
L=12.141
KŁK: 0+440.45
5666339.0093
7437686.3972
KKP: 0+475.53
L=273.974
5666350.0280
7437714.6062
KŁK-PKP: 0+470.20
A=8.000
5666344.8952
7437713.2010
POCZĄTEK OPRACOWANIA: 0+000.00
L=4.803
5666341.6991
7437714.759
KKP-PŁK: 0+457.93
R=12.000
5666337.8436
7437703.8107
PKP: 0+452.59
A=8.000
5666337.9254
7437698.4897
KŁK: 0+009.34
L=286.194
5666337.5424
7437723.0108
PŁK: 0+004.80
R=9.000
5666339.0288
7437718.7741
1237
4-1481
RIVb
4-753
4-750
4-752
4-1482
PsIV
Lz-PsIV
Lz-RIVb
RIVb
1257
1258
1259
1261
1262
1263
1352
RIVa
RIVb
0+400
0+000
L2.3
L2.2
L2.1
L3.4
L3.6
L3.1
DVK75-4m.
DVK75-2m.
SKS75-6m.
SPS75-7m.
D14
D15
D16
D17
D18
D19
D29
D30
Wp15
Wp17
Wp18
Wp19
Wp20
Wp21
Wp22
Wp23
Wp40
Wp41
Wp42
Wp43
R250
R12
R9
R2
2%
2,51
5,5
5
9,2
21
22
23
24
24a
25
26
27
28
29
30
31
32
33
34
35
36
37
63
64
65
66
239.1
239.0
238.9
238.8
238.7
238.6
238.3
238.1
237.7
237.3
370
380
390
410
420
430
440
490
510
530
020
030
040
050
060

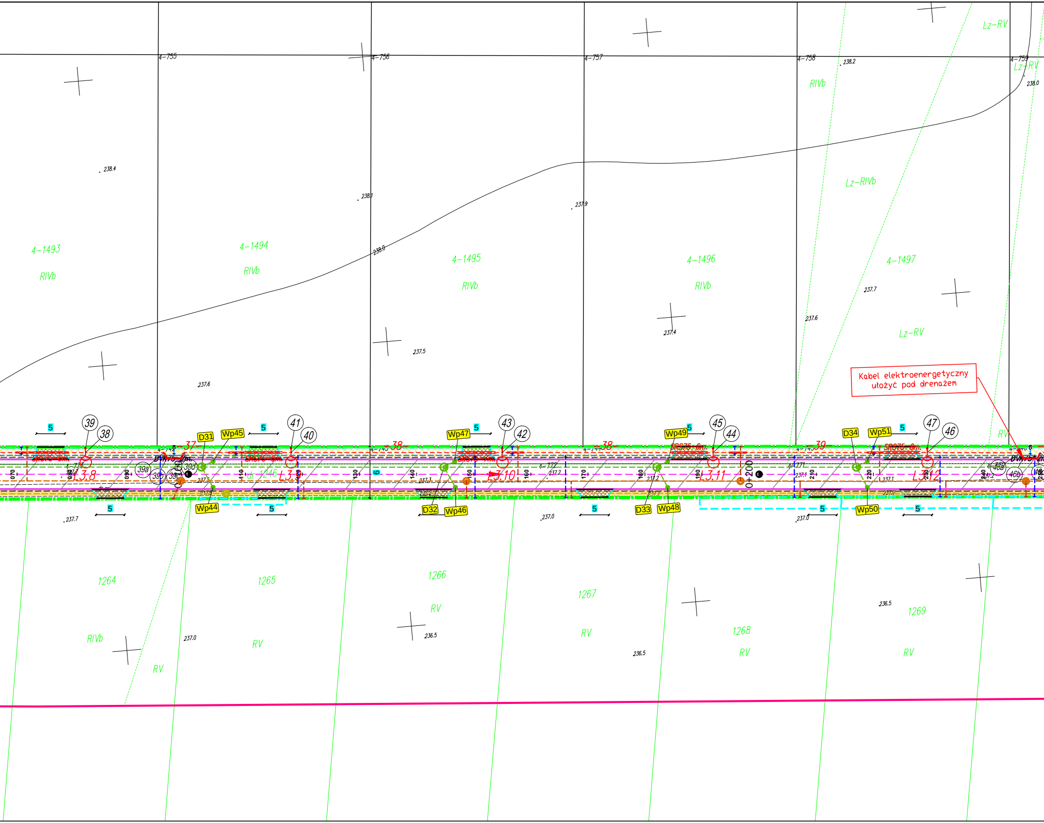
Kabel elektroenergetyczny ułożyć pod drenażem
4-755
4-756
4-757
4-758
4-759
238.2
238.0
238.4
238.1
237.9
238.0
Lz-RV
Lz-RV
RIVb
Lz-RIVb
4-1493
RIVb
4-1494
RIVb
4-1495
RIVb
4-1496
RIVb
4-1497
237.7
237.6
237.4
237.5
237.6
Lz-RV
RV
39
38
41
40
43
42
45
44
47
46
D31
Wp45
Wp47
Wp49
D34
Wp51
Wp44
D32
Wp46
D33
Wp48
Wp50
5
37
38
38
39
L3.8
L3.9
L3.10
L3.11
L3.12
39a
39b
39c
39d
46a
46b
SRS75-6m.
DVK75-2m.
0+200
070
080
090
100
110
120
130
140
150
160
170
180
190
200
210
220
230
240
1246
237.7
237.0
237.0
237.0
1264
RIVb
RV
1265
RV
1266
RV
1267
RV
1268
RV
1269
RV
237.0
236.5
236.5
236.5

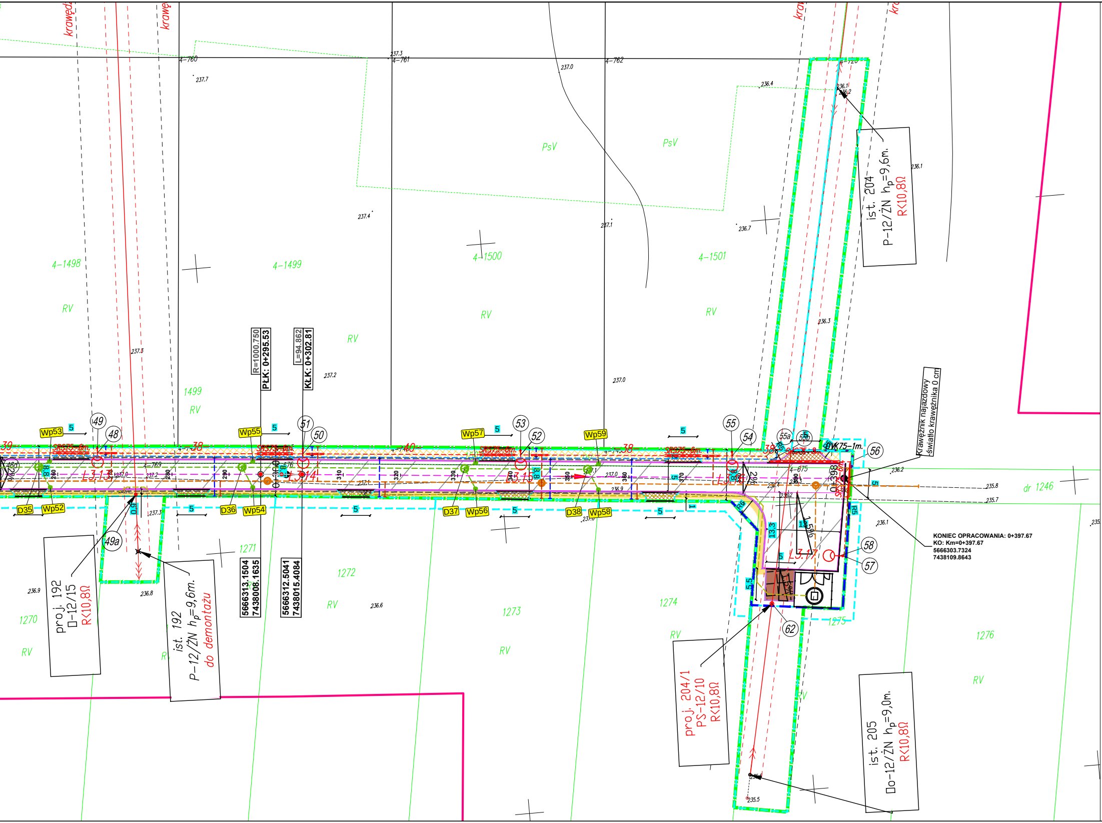

krawędź
krawędź
4-760
4-761
4-762
237.3
237.7
237.0
236.4
236.1
236.2
PsV
PsV
237.4
237.1
236.7
4-1498
4-1499
4-1500
4-1501
RV
RV
RV
RV
RV
1499
RV
R=1000.750
PŁK: 0+295.53
L=94.862
KŁK: 0+302.81
237.2
237.0
237.3
236.3
ist. 204
P-12/ŻN h_p=9,6m.
R<10,8Ω
Krawężnik najazdowy
światło krawężnika 0 cm
49
48
51
50
53
52
55
54
55a
55b
56
Wp53
Wp55
Wp57
Wp59
SRS75-6m.
SRS75-6m.
SRS75-6m.
SRS75-6m.
DYK75-1m.
L3.13
L3.14
L3.15
L3.16
L3.17
38
38
39
40
38
38
4-769
4-675
0+398
R5
R6
R5
2%
1,5%
13,3
13
5,5
1
5
D35
Wp52
D36
Wp54
D37
Wp56
D38
Wp58
49a
236.2
235.8
235.7
236.1
dr 1246
KONIEC OPRACOWANIA: 0+397.67
KO: Km=0+397.67
5666303.7324
7438109.8643
58
57
62
1271
1272
1273
1274
1275
1276
1270
5666313.1504
7438008.1635
5666312.5041
7438015.4084
236.9
236.8
236.6
proj. 192
O-12/15
R<10,8Ω
ist. 192
P-12/ŻN h_p=9,6m.
do demontażu
proj. 204/1
PS-12/10
R<10,8Ω
ist. 205
Oo-12/ŻN h_p=9,0m.
R<10,8Ω
235.6
235.5

MAPA DO CELÓW PROJEKTOWYCH

układ współrzędnych płaskich 2000
układ wysokościowy Kronsztadt'86

A2 - GEO ERTMAN&WILK
GEODEZJA I KARTOGRAFIA
Andrzej Wilk
26-200 Końskie, ul. Strażacka 16
tel. 0 692 413 410
NIP 658-175-34-18 Regon 260021686

Wykonał : ....
(podpis)

GEODETA
mgr inż. Andrzej Wilk
26-200 Końskie, ul. Armii Krajowej 18/46
Upr 19987 tel. 0 692 413 410

Poświadcza się, że niniejszy dokument został opracowany w wyniku prac geodezyjnych i kartograficznych, których rezultaty zawiera operat techniczny wpisany do ewidencji materiałów państwowego zasobu geodezyjnego i kartograficznego	
Organ prowadzący państwowy zasób geodezyjny i kartograficzny	STAROSTA KONECKI
Identyfikator ewidencyjny materiału zasobu - operatu technicznego	P.2605.2018.1249
Data wpisania operatu technicznego do ewidencji materiałów zasobu	2018 -08- 10
Imię, nazwisko i podpis osoby reprezentującej organ	Z up. STAROSTY mgr inż. Rafał Grzybowski Kierownik PODGiK

UWAGI:

1. Zastrzega się jednocześnie, że na obszarze objętym aktualizacją może występować dodatkowe uzbrojenie podziemne, o którego istnieniu nie uzyskano informacji.

2. Mapa aktualna na dzień 20.06.2018r. w granicach opracowania zaznaczona kolorem różowym.

3. Mapa została wykonana bez ustalenia obciążeń służebnościami gruntowymi ujawnionymi w Księgach Wieczystych.

SZKIC PRZEGLĄDOWY ARKUSZY:

	7.149.13.17.1.1	7.149.13.17.1.2
7.149.13.16.2.4	7.149.13.17.1.3	7.149.13.17.1.4
7.149.13.16.4.2	7.149.13.17.3.1	7.149.13.17.3.2
		7.149.13.17.3.4

SZKIC POGLĄDOWY ARKUSZY :

	7.149.13.17.1.1	7.149.13.17.1.2
7.149.13.16.2.4	7.149.13.17.1.3	7.149.13.17.1.4
7.149.13.16.4.2	7.149.13.17.3.1	7.149.13.17.3.2
		7.149.13.17.3.4

Niniejszy wydruk obejmuje fragmenty mapy zasadniczej w skali 1:500, pochodzące z sekcji nr 7.149.13.17.1.3, 7.149.13.17.1.4, 7.149.13.17.3.1, 7.149.13.17.3.2 z obszaru: obręb 4 Fałków, gm. 260501_2 Fałków, pow. konecki, woj. Świętokrzyskie.

Dotyczy mapy do celów projektowych objętej zgłoszeniem GN.6642.970.2018 a następnie operatem P.2605.2018.1249 z dn. 10.08.2018 r.

Legenda

— · —	Granica opracowania- obszar oddziaływania obiektu
— · —	Projektowana linia rozgraniczająca pas drogowy- tryb spec ustawy
— · —	Granica określająca ograniczenie w korzystaniu z nieruchomości dla realizacji obowiązku budowy sieci uzbrojenia terenu- trwałe ograniczenie
– – –	Granica określająca ograniczenie w korzystaniu z nieruchomości dla realizacji obowiązku budowy sieci i usunięcia kolziji uzbrojenia terenu/usunięcia kolizji z istniejącym drzeowstanem-czasowe ograniczenie- obszaroddziaływania obiektu

Branża drogowa:

- - - -	Projektowana oś jezdni mineralno-bitumicznej
——	Projektowana krawędź jezdni mineralno-bitumicznej
——	~~Projektowany krawężnik wym. 15x30x100 (światło 12 cm)~~
——	~~Projektowany krawężnik najazdowy wym. 15x25x100 (ś~~wiatło 4 cm)
——	~~Projektowane obrzeże wym. 8x30x100~~
– – –	~~Projektowany drenaż francuski z rur Ø100~~
⊢═⊣	~~Projektowany przepust żelbetowy z murkami oporowymi~~
▨	Projektowana nawierzchnia mineralno-bituminczna
▩	~~Projektowana nawierzchnia chodnika z kostki gr. 8 cm~~
▩	~~Projektowana nawierzchnia ciągu pieszo-rowerowego z~~ kostki betonowej gr. 8 cm
▦	~~Projektowana nawierzchnia miejsca postojowego z k~~ostki betonowej gr. 8cm
▭	~~Projektowana nawierzchnia poboczy utwardzonych~~
▩	~~Projektowana nawierzchnia zjazdów z kostki betonowej~~ gr. 8 cm (kolor grafitowy)
⊠	~~Projektowana nawierzchnia zjazdów z kruszywa łaman~~ego frakcji 0-31.5 mm
▦	~~Utwardzenie skarpy i dna rowu płytami ażurowymi typu~~ meba wym. 60x40x8

Branża sanitarna:

– – –	Projektowana sieć wodociągowa
– – –	Projek[illegible]y sięgacz przyłącza wodociąg[illegible]
– – –	Projektowa[illegible]ć kanalizacji deszczo[illegible]
– – –	Projektowana g[illegible]cyjna sieć k[illegible]cji sanitarnej
– – –	Projektowany sięga[illegible]ła[illegible]alizacji sanitarnej
– – –	Projektowana tłoczna s[illegible]izacji sanitarnej
\	Projektowana zasuw[illegible]a
⊸	Projektowany n[illegible]ny hydran[illegible]
═	Projektowa[illegible] osłonowa na sieci [illegible]lenia ulicznego
◎	Projekt[illegible] studnia rewizyjna na sieci k[illegible]cji deszczowej
●	Proj[illegible]wany wpust deszczowy
◎	Projektowana studnia rewizyjna na sieci kanalizacji sanitarnej
◎	Projektowana studnia kontrolna
◎	Projekt[illegible] studnia rozprężna
⊡	Projektowan[illegible]ompownia / tłocznia
▨	Przebudowa istniej[illegible]owu p[illegible]pogłębienie

Branża elektryczna:

——	Istniejąca linia napowi[illegible]
— · —	Trasa projektowa[illegible]abli SN 15k[illegible]
- - - -	Trasa projekt[illegible]ch kabli nn oświetle[illegible]znego
═	Projekto[illegible]ury osłonowe
⊖–○	Projek[illegible]na latarnia oświetlenia ulicznego
⊣▷⊢	Projektowany ogranicznik przepięć
◎	Projektowane stanowiska słupowe SN 15kV

ST PROJEKT Jacek Staniek
Kąty 18, 29-100 Włoszczowa
NIP 6090010369, tel. 600 319 265

Inwestor:	Wójt Gminy Fałków ul. Zamkowa 1A 26-260 Fałków			
Nazwa inwestycji:	**Budowa ulic wraz z kanalizacją deszczową oraz oświetleniem ulicznym w miejscowości Fałków w ramach zadania: „Projekt budowlany uzbrojenia działek budowlanych na osiedlu o nazwie określonej w mpzp obszar B -„WOLSKA" obejmującego tereny pod budownictwo mieszkaniowe MNU-1, MNU-2, MNU-3, MNU-4, MNU-5"**			
Adres inwestycji:	Gmina Fałków, Falków dz. nr ewid. 1118, 1246, 1247(**1247/1**, 1247/2), 1248 (**1248/1,** 1248/2), 1249 (**1249/1,** 1249/2), 1250 (**1250/1**, 1250/2), 1251 (**1251/1**, 1251/2), 1252 (**1252/1**, 1252/2), 1253 (**1253/1,** 1253/2), 1254 (**1254/1**,1254/2), 1255 (**1255/1**, 1255/2), 1256 (**1256/1**, 1256/2), 1257 (**1257/1**, 1257/2), 1258 (**1258/1,** 1258/2), 1259 (**1259/1**, 1259/2), 1260 (**1260/1,** 1260/2), 1352 (**1352/1,** 1352/2), 1261 (**1261/1,** 1261/2), 1271, 1275 (**1275/1**, 1275/2), 1244 (**1244/1**, 1244/2),1501, 1502, 1274 (**1274/1**, 1274/2), 1455, 1237 (**1237/1,** 1237/2), 1235/5 (**1235/6,** 1235/7), 1234/2 (**1234/7**, 1234/8), 1234/3 (**1234/9**, 1234/10), 1234/6 (**1234/13**, 1234/14), 1234/5 (**1234/11,** 1234/12), 1233/11 (**1233/16**, 1233/17), 1233/7 (**1233/12**, 1233/13), 1233/9 (**1233/14**,1233/15), 1479, 1488, 1491 (**1491/1,** 1491/2), 1478, 1456, 1466, 1469 (**1469/1**, 1469/2), 1230,1227, 1226/32, 1225, 1226/21, 1226/24 obręb 0004 Fałków			
Stadium: PW		Branża: DROGOWA		
Nazwa rysunku: Projekt zagospodarowania terenu		Numer rysunku: 2a	Data: 07.2018 Skala rys.: 1:500	
Zespół autorski	Imię i nazwisko:	Uprawnienia	Podpis:	
Autor branży drogowej:	mgr inż. Jacek Staniek			
Projektant branży drogowej:	mgr inż. Kazmierz Mamos	GP.IV.7342/40/94		